

STÁVAJÍCÍ SOUSEDNÍ BUDOVA - RODINNÝ DŮM
Piaristů 291/13, parc. č. 450

NAVRHOVANÁ BUDOVA
Piaristů 290/15, parc. č. 449

STÁVAJÍCÍ SOUSEDNÍ BUDOVA - RODINNÝ DŮM S KOMEČNÍM PROSTOREM
Piaristů 289/17, parc. č. 448

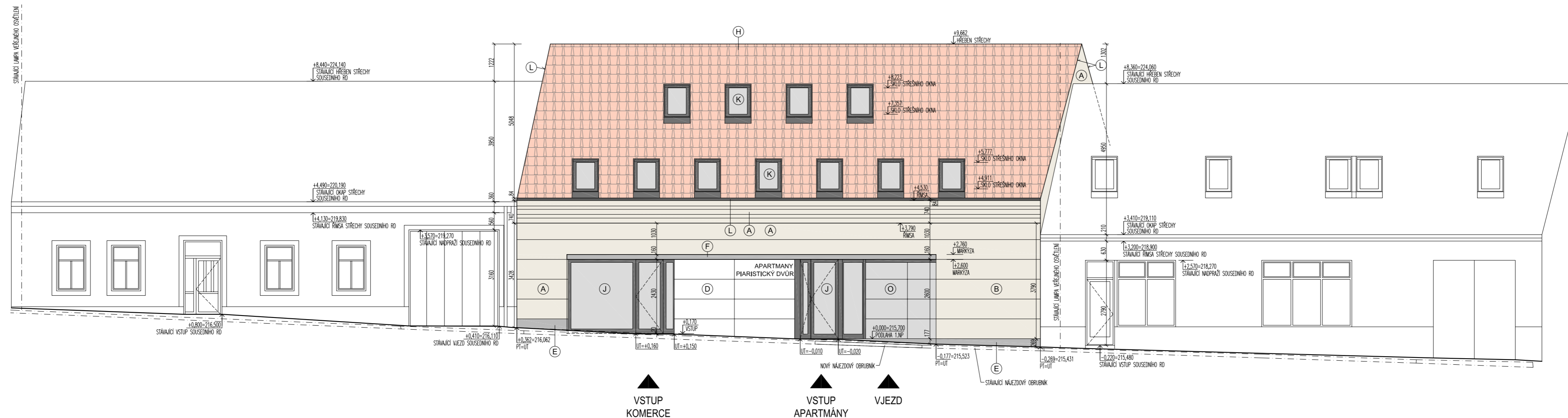

LEGENDA POVRCHŮ MATERIÁLŮ

- (A) OMÍTKA NA ZATEPLOVACÍ SYSTÉM + VENKOVNÍ SILIKÁTOVÁ STĚRKOVÁ OMÍTKA PROBARVENÁ VE HMOTĚ – BARVA ŠEDOBĚŽOVÁ
- (B) OMÍTKA NA ZDIVU + VENKOVNÍ SILIKÁTOVÁ STĚRKOVÁ OMÍTKA PROBARVENÁ VE HMOTĚ – BARVA ŠEDOBĚŽOVÁ
- (C) OMÍTKA NA ZATEPLOVACÍ SYSTÉM + VENKOVNÍ SILIKÁTOVÁ STĚRKOVÁ OMÍTKA PROBARVENÁ VE HMOTĚ – BARVA BILÁ
- (D) OKLAD STĚNY – DESKY VÁPENCOVÉ – BILÉ
- (E) SOKL – STĚRKA NA ZATEPLOVACÍ SYSTÉM + VRCHNÍ HYDROIZOLAČNÍ CEMENTOVÁ STĚRKA – BARVA ŠEDÁ
- (F) POHLEDOVÝ VYZTUŽENÝ MONOLITICKÝ BETON SE ZKOSENÝMI HRANAMI – (BETON A VÝZTUŽ DLE ČÁSTI STATIKA)
VIDITELNÉ POVRCHY BUDOU PROVEDENY JAKO POHLEDOVÝ BETON VYSOKÉ KVALITY – TŘÍDY min. PB3 DLE TP ČGS 03
- (G) DŘEVĚNÝ OKLAD FASÁDY 2.NP DVORNÍHO KŘÍDLA (SMĚREM K BALKÓNŮM) – DŘEVĚNÉ VODĚODOLNÉ LEPENÉ DESKY – BEZBARVÝ TRANSPARENTNÍ NÁTĚR
- (H) KRYTINA ŠIKMÉ STŘECHY – KERAMICKÁ STŘEŠNÍ TAŠKA TONDACH FIGARO 11 – REŽNÁ, BARVA OHLLOVĚ ČERVENÁ
- (I) KRYTINA PLOCHÉ STŘECHY – STŘEŠNÍ PVC FOLIE – BARVA ČERVENÁ
- (J) VÝPLNĚ VENKOVNÍCH OTVORŮ
– RÁMY HLINÍKOVÉ S PŘERUŠENÝMI TEPELNÝMI MOSTY – TL 80mm – VRCHNÍ NÁTĚR BARVA ČERNÁ (ODSTIN SCHWARZ 100)
– ZASKLENÍ TEPELNĚ IZOLAČNÍMI BEZPEČNOSTNÍMI ČÍRÝMI TROUSKLY SE SOUČINITELEM PROSTUPU TEPLA U=0,5
– SMĚREM DO DVORA OKNA DOPLNĚNA VENKOVNÍMI HLINÍKOVÝMI NAKLAPĚCÍMI ŽALUZIEMI – TYP Z90, S ELEKTRICKÝM Pohonem, BARVA ČERNÁ
- (K) STŘEŠNÍ KYVNÁ OKNA V ŠIKMÝCH STŘECHÁCH – VELUX GGL MK08 – 780 x 1398 mm, VNITŘNÍ RÁMY DŘEVĚNÉ
– VENKOVNÍ LEMOVÁNÍ (OPLÁŠTĚNÍ RÁMŮ) – HLINÍK ČERNÝ, MANŽETA ČERNÁ
– ZASKLENÍ TEPELNĚ IZOLAČNÍMI BEZPEČNOSTNÍMI ČÍRÝMI TROUSKLY SE SOUČINITELEM PROSTUPU TEPLA U=0,5
– VENKOVNÍ SÍTOVÁ MARKÝZA MHL ČERNÁ, VNITŘNÍ ZATEMŇUJÍCÍ ROLETKA DKL
- (L) KLEMPÍŘSKÉ VÝROBKY – BARVA ČERNÁ
- (M) OCELOVÉ TYČOVÉ ZABRADLÍ – ČERNÁ OCEL ŽAROVĚ ZINKOVANÁ S VRCHNÍM NÁTĚREM ČERNÉ BARVY
- (N) VENKOVNÍ ZASTĚNÍ (PŘEPÁŽKY) MEZI BALKÓNŮM A STŘEŠNÍMI TERASAMI – DŘEVĚNÉ LEPENÉ – BEZBARVÝ TRANSPARENTNÍ NÁTĚR
- (O) VENKOVNÍ SEKČNÍ BRÁNA – OCELOVÁ MŘÍŽ – BARVA ČERNÁ

1.NP = ±0,000 = 215,700 m n.m.

vedoucí projektant	zodp.projektant	vypracoval	kontroloval	ING.ARCH. ALEŠ FIALA Zatloukalova 81, 621 00 Brno tel.: 725 842 842 e-mail: alesfiala.arch@gmail.com
Ing.arch. Aleš FIALA	Ing.arch. Aleš FIALA	Ing. Bronislav BUREŠ	Ing. Bronislav BUREŠ	
investor: Machovský Jiří, Kallabova 785/30, Žabovřesky, 61600 Brno				Formát 3x A4
				Datum 26. 01. 2022
stavba: Piaristický Dvůr polyfunkční objekt s byty a komerční plochou Mikulov, Piaristů 290/15, parc. č. 449, k. ú. Mikulov na Moravě				Stupeň DOKUMENTACE PRO SPOLEČNÉ POVOLENÍ
				D.1.1 ARCHITEKTONICKO-STAVEBNÍ ŘEŠENÍ
obsah výkresu: POHLED ZE SEVEROZÁPADU - Z ULICE				Měřítko Číslo výkresu 1:100 D.1.1. - 13